

DIREZIONE E RELATORI

Prof. MARCELLO MILANI, Padova, direttore settimana
Prof. CARLO BROCCARDO, Padova, coordinatore SAB
Prof. FLAVIO DALLA VECCHIA, Brescia
Prof. MATTEO NALETTO, Padova
Prof. GIULIO OSTO, Padova
Prof. FEDERICA VECCHIATO, Roma

TESTI DI PREPARAZIONE E STUDIO

ALONSO SOCHÖKEL LUIS – SÍCRE DIAZ JUAN LUIS, *Giobbe. Commento teologico e letterario*, Borla, Roma 1985.

ATTINGER DANIEL, *Parlare di Dio e parlare con lui? Il libro di Giobbe. Commento esegetico-spirituale*, Qiqajon, Magnano 2004.

CAPPELLETTO GIANNI, *Giobbe. Incontrarsi con Dio nella sofferenza (Dabar – Logos – Parola Lectio divina popolare)*, Messaggero, Padova 2015.

GROSS HEINRICH, *Giobbe*, Morcelliana, Brescia 2002.

JANZEN J. GERALD, *Giobbe* (Strumenti commentari 15), Claudiana, Torino 2003.

RAVASI GIANFRANCO, *Giobbe. Traduzione e commento*, Borla, Roma 1991.

ID., *Il libro di Giobbe*, Dehoniane, Bologna 2002.

VOGELS WALTER, *Giobbe. L'uomo che ha parlato bene di Dio*, San Paolo, Cinisello Balsamo (Milano) 2001.

WEISER ARTUR, *Giobbe. Traduzione e commento* (Antico Testamento 13), Paideia, Brescia 1975.

HABEL NORMAN C., *The Book of Job*, Westminster Press, Philadelphia (Pennsylvania) 1985.

Studi e testi sulla sofferenza

GIOVANNI PAOLO II, Lettera apostolica *Salvifici doloris*, 11 febbraio 1984.

MARCONI GILBERTO – TERMINI CRISTINA (a cura di), *I volti di Giobbe. Percorsi interdisciplinari*, Dehoniane, Bologna 2002.

MILANI MARCELLO, *A immagine del Cristo «paziente». Sofferenza, malattia e salvezza nella Scrittura* (La croce di Aquileia. Percorsi di vita spirituale e pastorale 5), Messaggero, Padova 2004.

QUOTE DI PARTECIPAZIONE

Iscrizione alla settimana* € 50,00

Costi della casa:
- residenti: vitto e alloggio completo € 220,00

- pendolari: per l'utilizzo degli ambienti € 15,00
- pendolari: singolo pasto (pranzo o cena) € 15,00
- pendolari: pacchetto di 6 pranzi € 60,00

L'iscrizione deve essere nominativa, è obbligatoria e va versata mediante cc postale secondo le modalità sotto riportate.

* comprende la documentazione ordinaria e il testo base.

SEGRETERIA INFORMAZIONI E ISCRIZIONI

LEOPOLDO PEGE
cell: 348 8055172
email: leopoldo.pege@gmail.com
settimanabiblica.diocesipadova@gmail.com

L'iscrizione si attua mediante il versamento in c/c postale di

- € 65,00 per i pendolari
- € 100,00 per i residenti

OES VILLA IMMACOLATA

C/C N° 91991604

CAUSALE: ISCRIZIONE SETTIMANA BIBLICA 2015

N.B. SPECIFICARE SE RESIDENTE O PENDOLARE

Vi chiediamo gentilmente di effettuare il versamento entro il 31 luglio 2015 e di inviare subito una ricevuta dell'avvenuto pagamento

- via email a leopoldo.pege@gmail.com
- per posta ordinaria a Leopoldo Pege
via Chiesavecchia 42, 35125 Padova

SEDE

VILLA IMMACOLATA

Torreglia (PD)



In copertina:
Marc Chagall, JOB EN PRIÈRE, 1960. Collezione privata

DIOCESI DI PADOVA XXII SETTIMANA BIBLICA

con il patrocinio della
ASSOCIAZIONE BIBLICA ITALIANA

GIOBBE

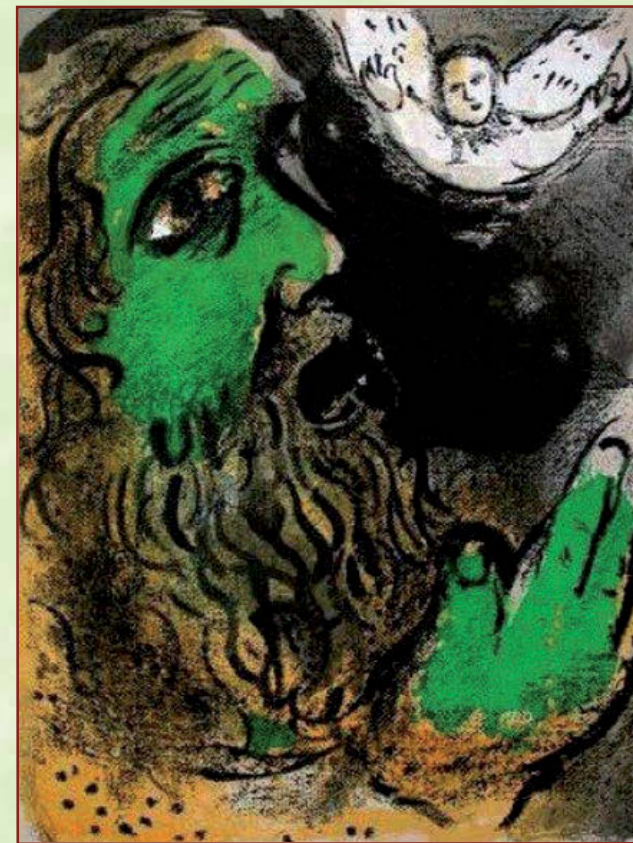

TORREGLIA - Villa Immacolata
24 - 28 AGOSTO 2015

INVITO ALLA XXII SETTIMANA BIBLICA DIOCESANA

dell'Arcivescovo
ANTONIO MATTIAZZO



Carissimi,

ho il piacere di invitarvi alla XXII Settimana Biblica Diocesana che si terrà a Villa Immacolata dal 24 al 28 agosto 2015.

La Settimana avrà come oggetto di studio il libro di Giobbe.

Il tema della sofferenza è frequente nella Bibbia – come in ogni cultura – e affrontato da più angolature attraverso alcune figure, come il profeta Geremia nelle sue “Confessioni” o il Servo del Signore di Isaia, che vivendo in solidarietà e identificandosi con il popolo colpevole, mediante le sue piaghe lo redime e salva. Il culmine per i cristiani è rappresentato nelle narrazioni della Passione di Gesù.

Il testo che direttamente si interroga sul senso della sofferenza è il libro di Giobbe, ritenuto un capolavoro della letteratura di tutti i tempi. Ma è anzitutto un libro che, nell'esperienza del dolore e della malattia, indaga il volto di Dio. Ne risulta un grande percorso di fede. Dalla cenere, in mezzo alla quale è costretto a sedere, Giobbe interroga Dio e continua a interrogare molte persone, credenti e non. È un testo dunque di valore teologico e pastorale.

Il linguaggio del libro tocca sin dall'inizio il problema: come parlare di Dio nella sofferenza. Infatti, la sfida tra Dio e Satan verte su come Giobbe avrebbe reagito una volta messo alla prova e “toccato” nei suoi beni, nella famiglia, sulla sua stessa pelle. Ma tutto il dramma è orientato a mostrare come la sofferenza conduca all'incontro finale con il Signore. Dopo tanto cercare, Giobbe intuisce il piano di Dio e ritrova la presenza benevola del Signore, una vicinanza pacificante: “i miei occhi Ti vedono”. La risposta finale non spiega il male, perché tante domande ancora rimangono, ma offre un'esperienza di contemplazione. Giobbe torna al silenzio ma non più angosciato o imbarazzato; è un incontro consolante, al di là della malattia.

La guarigione che segue, insieme al dono dei beni e di una nuova famiglia, non appare una “ricompensa” dovuta alla fedeltà del “Giobbe paziente”, ma un atto gratuito del Signore. Giobbe stesso entra nella gratuità: teme Dio “per nulla”, non cerca l'utilità della fede ma esprime la gioia di credere, e intercede per gli amici, dimenticando le precedenti offese e le ferite che prima si erano reciprocamente inferte. Giobbe resta sempre il “servo” che cerca Dio in ogni modo, ma solo in lui ritrova se stesso e a lui affida la sua causa, anche se il linguaggio diventa aggressivo.

✘ Antonio Mattiazzo

Padova, 12 aprile 2015, Domenica in Albis

PROGRAMMA DI MASSIMA

Lunedì 24 agosto

- 07.30 - 08.30 Accoglienza
08.45 - 09.30 Intronizzazione della Parola
Lettura continua: Giobbe 1-5
09.30 - 10.30 Relazione: Giobbe libro di sofferenza e di speranza (Milani)
11.00 - 12.00 Relazione: La composizione di tempo e luogo, Giobbe 1-2; Esegese di Gb 3 (Vecchiato)
14.30 - 17.00 Formazione e avvio dei lavori dei gruppi di studio
17.30 - 18.30 Celebrazione eucaristica

Martedì 25 agosto

- 07.30 - 08.00 Lodi
09.00 - 09.30 Lettura continua: Giobbe 6-14
09.30 - 10.30 Relazione: Il quadro di Giobbe 4-14 ed esegesi di Gb 6-7 (Vecchiato)
11.00 - 12.00 Relazione: Esegese di Gb 9-10 (Vecchiato)
14.30 - 16.30 Lavori di gruppo
17.00 - 18.00 Assemblea generale e risposta alle domande
18.15 - 19.00 Lectio divina: Gb 28 La Sapienza inaccessibile

Mercoledì 26 agosto

- 07.30 - 08.00 Lodi
09.00 - 09.30 Lettura continua: Giobbe 15-19.20-21
09.30 - 10.30 Relazione: Il quadro di Giobbe 15-27 ed esegesi di Gb 19 [23-24] (Dalla Vecchia)
11.00 - 12.00 Relazione: La sofferenza interroga la fede. Relazione teologica (Naletto)
14.30 - 16.30 Lavori di gruppo
17.00 - 18.00 Assemblea generale e risposta alle domande
18.15 - 19.00 Celebrazione eucaristica (padre Vescovo Antonio)

Giovedì 27 agosto

- 07.30 - 08.00 Lodi
09.00 - 09.30 Lettura continua: Gb 29-31: la difesa di Giobbe; Gb 34-37: replica di Elihu
09.30 - 10.30 Relazione: Il quadro di Gb 28-37 ed esegesi di Gb 31 (Dalla Vecchia)
11.00 - 12.00 Relazione: Esegese di Gb 36,22-37,24 [cfr. Gb 38-40] (Dalla Vecchia)
14.30 - 16.30 Lavori di gruppo
17.00 - 18.00 Assemblea generale e risposta alle domande
18.15 - 19.00 Celebrazione: Bibbia e Arte (Osto)

Venerdì 28 agosto

- 07.30 - 08.00 Lodi
09.00 - 09.30 Lettura continua: Gb 38-42
09.30 - 10.30 Relazione: Il quadro di Gb 38-42 ed esegesi di Gb 42,1-6 (Milani)
11.00 - 12.30 Lavori di gruppo
14.30 - 15.30 Assemblea generale - sintesi (Milani - Broccardo)
16.00 - 17.00 Celebrazione eucaristica conclusiva

LETTURA CONTINUA

Le relazioni e i lavori di gruppo della giornata si riferiscono alle pericopi lette al mattino.

RELAZIONI

I biblisti relatori offrono ambientazione, struttura e saggi di esegesi della sezione relativa alla giornata.

LAVORI DI GRUPPO

I gruppi di studio approfondiscono brani scelti. Ciascun gruppo è guidato da persona con adeguata competenza in materia biblica.

La guida è coadiuvata da almeno un animatore, con il compito di coordinatore, e da un segretario.

Il lavoro nei gruppi consiste nella lettura esegeticamente fondata dei brani biblici proposti, in modo che ciascuno possa personalmente apprendere i criteri essenziali e il metodo di lavoro per un accostamento corretto al testo biblico.

CELEBRAZIONI COMUNITARIE

Il programma comprende celebrazioni comunitarie. Al mattino: ore 7.30 lodi, ore 9.00 lettura continua della sezione studiata nella giornata; alla sera: ore 18.15 liturgia eucaristica o Lectio divina.

Una liturgia eucaristica sarà presieduta dal Vescovo di Padova.

DESTINATARI E FREQUENZA

La Settimana è destinata a qualificare una migliore competenza biblica dei fedeli, specialmente animatori biblici, liturgici, dei centri di ascolto, catechisti, operatori pastorali, insegnanti di religione, ecc.

Rappresenta un valido aggiornamento anche per presbiteri e diaconi.